

**Lugar de celebración:**

Residència d'Investigadors del CSIC-Generalitat de Catalunya  
C/ Hospital nº 64 08001 Barcelona Tel: 934438610

**Inscripción:**

Enviar e-mail especificando nombre completo y centro de trabajo a Secretaría del Taller: [tallerchagas@cresib.cat](mailto:tallerchagas@cresib.cat) Le rogamos que después de recibir la confirmación de plaza, realice el ingreso del importe correspondiente.

**Precio de inscripción y datos de ingreso:**

50 euros (estudiantes: 30 euros) a ingresar en la cuenta bancaria:

**2100-0811-71-0201123097** especificando para Taller Chagas (por favor envíe la copia del comprobante al fax: 93 227 98 53 o bien al e-mail de secretaria).

**Comunicaciones:**

Para la presentación de las comunicaciones deben seguirse las normas que se publican en anexo.

La fecha límite de envío es el 20/12/10.

Es obligatoria la inscripción al taller de al menos uno de los autores.

**Más información:**

Centre de Recerca en Salut Internacional de Barcelona  
(CRESIB, Hospital Clínic-Universitat de Barcelona)  
C/ Roselló 132, 4º 08036 Barcelona (España)  
Tel: +3493 227 5400 Ext: 2182 Fax: +34932279853  
Email: [tallerchagas@cresib.cat](mailto:tallerchagas@cresib.cat)



Actividad acreditada por el Consejo Catalán de Formación Médica Continuada  
"Comisión de Formación Continuada del Sistema Nacional de Salud" con 1 crédito.  
Actividad con reconocimiento de interés sanitario



## VII TALLER SOBRE ENFERMEDAD DE CHAGAS

# NUEVAS HERRAMIENTAS PARA EL DIAGNÓSTICO Y MANEJO DE LA ENFERMEDAD DE CHAGAS

Barcelona, 7 de marzo 2011

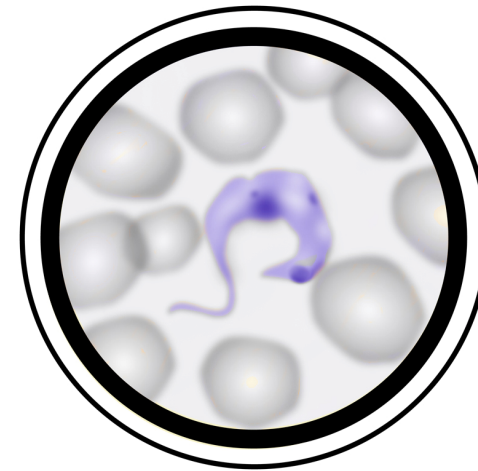

Hospital Clínic - Universitat de Barcelona

Entidades Colaboradoras y Financiadoras:



SEMTSI  
Sociedad Española  
de Medicina Tropical  
y Salud Internacional



Agencia Española  
de Cooperación  
Internacional  
para el Desarrollo



CENTRE DE RECERCA EN  
SALUT INTERNACIONAL  
DE BARCELONA

CENTRO DE INVESTIGACION  
EN SALUD INTERNACIONAL  
DE BARCELONA

BARCELONA CENTRE  
FOR INTERNATIONAL  
HEALTH RESEARCH

## PROGRAMA

8:30 – 9:00

Recepción y entrega de documentación

9:00 – 9:15

Inauguración

9:15 – 10:15

**Utilidad de la serología en la enfermedad de Chagas**

Faustino Torrico, Universidad Mayor de San Simón, Cochabamba (Bolivia)

10:15 – 10:45

Comunicaciones orales

10:45 – 11:15

Coffee Break

11:15 – 12:15

**Avances en la biología molecular (PCR y RT-PCR) validación y consenso internacional**

Alejandro Schijman, Instituto de Investigaciones en Ingeniería Genética y Biología Molecular, Buenos Aires (Argentina)

12:15 – 13:15

**Avances en la PCR-Oligocromatografía y su papel en el diagnóstico de la Enfermedad de Chagas**

Stijn Deborggraeve, Instituto de Medicina Tropical, Amberes (Bélgica)

13:15 – 14:15

**Diagnóstico parasitológico: de la teoría a la práctica**

Mari Cruz Torrico, Universidad Mayor de San Simón, Cochabamba (Bolivia)

14:15 – 15:30

Almuerzo

15:30 – 16:30

**Marcadores inmunológicos en la enfermedad de Chagas**

Susana Laucella, Instituto Nacional de Parasitología "Dr. Mario Fatała Chabén", Hospital Eva Perón, Buenos Aires (Argentina)

16:30 – 17:30

**Mesa redonda: Avances en bio-marcadores e inmunomoduladores en la enfermedad de Chagas.**

**Marcadores tempranos de daño cardíaco** Ginés Sanz, Hospital Clínic, Barcelona (España)

**Nuevos indicadores serológicos** Manuel Carlos López, Instituto de Parasitología y Biomedicina "López – Neyra", Granada (España)

**El selenio como inmunomodulador en la enfermedad de Chagas** Tania Araujo, Fundación Oswaldo Cruz – FIOCRUZ, Río de Janeiro (Brasil)

17:30 – 18:00

Coffee Break

18:00 – 18:30

Comunicaciones orales

18:30

Clausura

| Comité Organizador | Comité Científico  |
|--------------------|--------------------|
| Edel Aldasoro      | Pere Albajar       |
| Núria Casamitjana  | Carmen Cañavate    |
| Montserrat Gállego | Lineth García      |
| Joaquim Gascon     | Jordi Gómez i Prat |
| Inés Oliveira      | Felipe Ghul        |
| Mª Jesús Pinazo    | Jose Muñoz         |
| Elizabeth Posada   | Montserrat Portús  |
| Carme Roca         | Isabela Ribeiro    |
| Faustino Torrico   | Silvia Saulea      |
|                    | Mª Eugenia Valls   |